LIVER EDUCATION ADVOCATES

2025 REPORTE ANUAL

HACEMOS VISIBLE LA SALUD DEL HÍGADO
PREVENIMOS LA ENFERMEDAD CON EDUCACIÓN

liveradvocates.org • higadograso.org

CONTENIDO

3 BIENVENIDA

4 NUESTRO PROPOSITO

5 A TRAVES DE LOS AÑOS

6 EXPANSIÓN DE NUESTRA PRESENCIA

7 PROGRAMA DE LOS CONSULADOS DE MÉXICO

8-9 SALUD HEPÁTICA HISPANA

10-11 IMPACTO EN LA COMUNIDAD Y LOS PACIENTES

12-13 BIBLIOTECA DE RECURSOS

14 TESTIMONIOS

15 PATROCINADORES DEL 2025

16 TEEING OFF ON LIVER DISEASE

17 PRIORIDADES 2026

18 NUESTRO EQUIPO

19 JUNTA DIRECTIVA

Bienvenida

DE NUESTRA DIRECTORA EJECUTIVA

Gina Villiotti Madison

El año pasado marcó un crecimiento significativo para Liver Education Advocates y para la industria en su conjunto.

La experiencia vivida por los pacientes continúa guiando todo lo que hacemos.
A medida que nuestros programas y nuestro alcance se expanden, mantenemos nuestro compromiso con una educación basada en la confianza, la equidad y el impacto en la vida real. Lo que comenzó como el recorrido de una familia se ha convertido en un movimiento dedicado a ayudar a otras personas a transitar la enfermedad hepática con conocimiento y esperanza. Estamos profundamente agradecidos con nuestros patrocinadores y miramos hacia 2026 con propósito y pasión.

También nos complace compartir que la Dra. Karen Jerome-Zapadka fue elegida como nuestra nueva presidenta de la Junta Directiva en 2025, mientras preparamos a nuestra organización para un crecimiento continuo en el futuro.

La experiencia de una familia puede iluminar el camino de toda una comunidad. ¡La experiencia vivida tiene un poder sanador!

Gina

NUESTRO PROPOSITO

Haciendo visible la salud del hígado.
Previniendo la enfermedad a través de la educación.

Nuestro liderazgo centrado en el paciente impulsa programas auténticos enfocados en las personas, y ofrece educación bilingüe, alcance comunitario de confianza y programas de detección temprana que convierten el conocimiento en acción.

Visión

Un mundo donde todas las personas, sin importar su idioma, ingresos o procedencia, tengan las herramientas para proteger la salud de su hígado y su bienestar integral.

Misión

Aumentar la concienciación pública y brindar educación sobre la salud del hígado, con un enfoque prioritario en la enfermedad del hígado graso.

Valores

Integridad

Compasión

Excelencia

Equidad

Colaboración

Responsabilidad

THROUGH THE YEARS

TRANSPLANT TO TRANSFORMING LIVES

Marzo 2018	Tony recibe un trasplante de hígado que le salva la vida
Septiembre 2018	Se crea NASH Education
Octubre2018	Se publican recursos educativos y el sitio web
Febrero2019	Inicio de operaciones bajo el nombre comercial (DBA) NASH kNOWledge
Junio 2019	Se contrata a la Directora Ejecutiva (Gina Villiotti Madison)
2019	Estreno de “Silent Epidemic: the Liver Disease NASH”
2022	Lanzamiento del sitio web y materiales en español
2024	Contratación de empleado/a a tiempo parcial para el alcance a la comunidad hispana
2024	Anuncio del cambio de nombre a Liver Education Advocates
2025	Crecimiento del personal*: 2 empleados a tiempo completo y 2 a tiempo parcial
2025	La Dra. Karen Jerome-Zapadka es elegida Presidenta de la Junta Directivar

**Los fundadores de la organización, Tony y Betsy Villiotti, continúan trabajando sin remuneración, como lo han hecho desde la creación de la organización.*

AMPLIANDO NUESTRA HUELLA

Alcance de campañas en redes sociales

- La campaña de octubre por sí sola **superó las 500,000 impresiones**
- El video de ensayos clínicos en YouTube **superó las 45,000 visualizaciones** únicas
- **Más de 8,000 seguidores** en todos los canales sociales

Uso de materiales educativos

- Materiales utilizados en clínicas de **37 estados**, además de su **uso a nivel global en América Latina.**

Miembros del grupo de apoyo

- Más de 300 pacientes y cuidadores en 32 estados

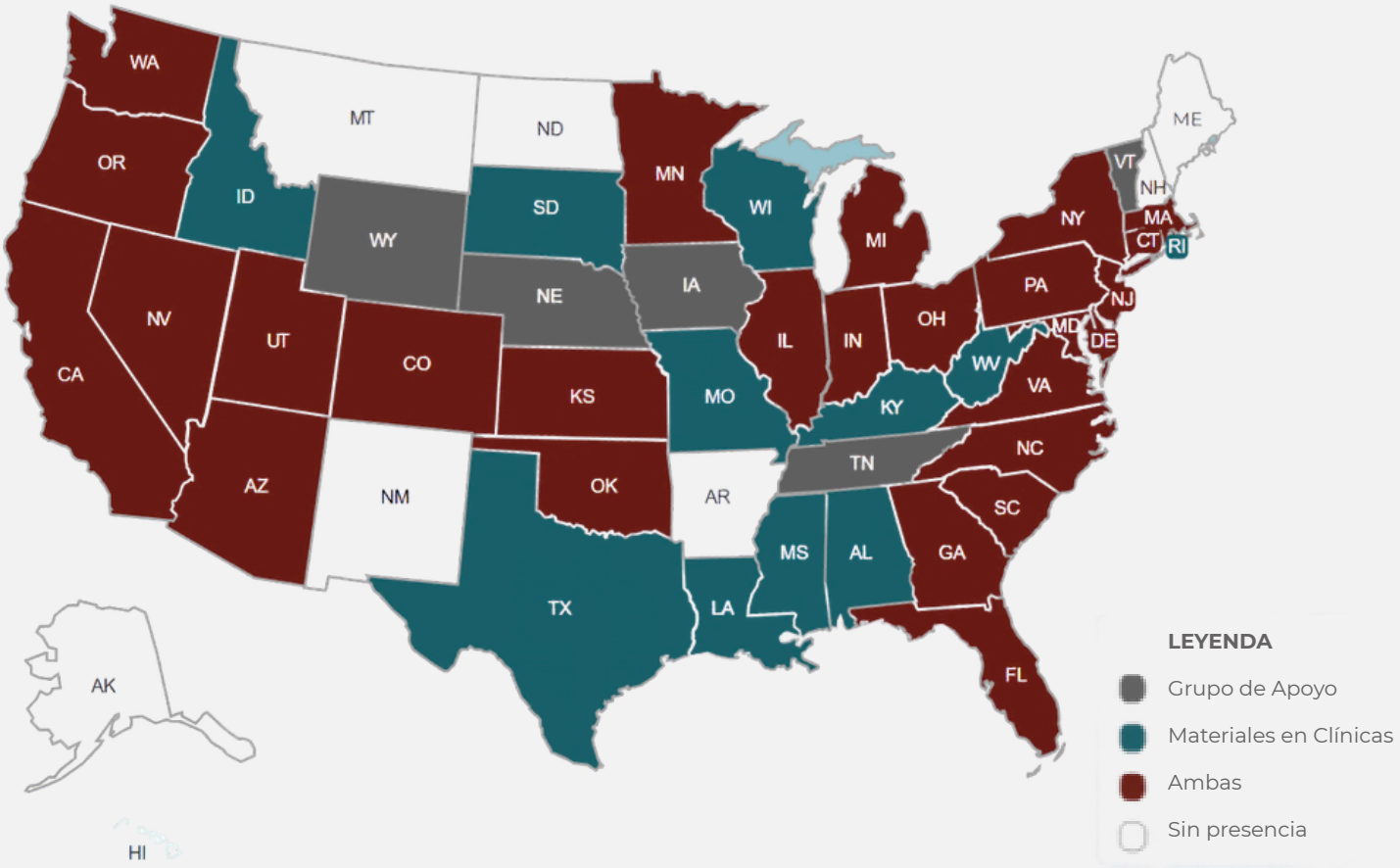

PROGRAMA DE CONSULADOS DE MÉXICO

Por qué esto importa?

Para muchas **familias latinas**, el programa Ventanilla de Salud es un **punto de acceso confiable al sistema de salud**, que alcanza a **millones de residentes mexicanos y latinos en Estados Unidos**. Liver Education Advocates cubre una brecha crítica en la **educación sobre la salud del hígado** en una comunidad altamente afectada por la enfermedad hepática.

A través de esta colaboración, podemos ofrecer **educación precisa y enfocada en la prevención** directamente en comunidades que con frecuencia están **desatendidas, no cuentan con seguro médico** o enfrentan **barreras de idioma y acceso.**

En cifras

Alianzas con **48 de los 51** Consulados de México
39 consulados utilizan materiales educativos
Se realizaron **60 eventos educativos** a través de esta red:

- **21 presentaciones presenciales**
- **39 talleres virtuales**

HISPANIC LIVER HEALTH

Nuestro compromiso con la comunidad hispana y latina es central en nuestra misión, y nos enorgullece liderar esfuerzos significativos y culturalmente fundamentados en este ámbito.

19 nuevas alianzas desarrolladas, además de los Consulados de México

Sitio web en español actualizado, con **aumento del tráfico web**

60 eventos educativos nacionales realizados en todo Estados Unidos

Boletines trimestrales en español enviados a casi **200 suscriptores**, en crecimiento

Relación establecida con la **Universidad Iberoamericana (Ciudad de México)**, fortaleciendo la colaboración binacional

Grupo de apoyo en español lanzado y activo en **Facebook y WhatsApp**

Sesiones de capacitación dirigidas a **enfermeras y trabajadores comunitarios de salud** sobre concienciación, prevención, detección temprana y educación culturalmente sensible en MASLD/MASH

Plataformas de redes sociales en español desarrolladas y publicando activamente, con aumento de seguidores e interacción

Materiales utilizados en **México, República Dominicana, Guatemala y Venezuela**

Presencia física ampliada a la Costa Oeste mediante la contratación de un Coordinador/a de Alcance Latino con sede en esa región

LIVER EDUCATION ADVOCATES
WWW.HIGADOGRASO.ORG
48% DE LOS LATINOS EN ESTADOS UNIDOS TIENEN HÍGADO GRASO
No tiene sintomas hasta que ha avanzado
Puede causar Cirrosis y Cancer de Hígado
Esta enfermedad es reversible
WWW.LIVERADVOCATES.ORG
HABLA CON NOSOTROS VISITA NUESTRA PAGINA WEB
Liver Education Advocates
www.liveradvocates.org
www.higadograso.org

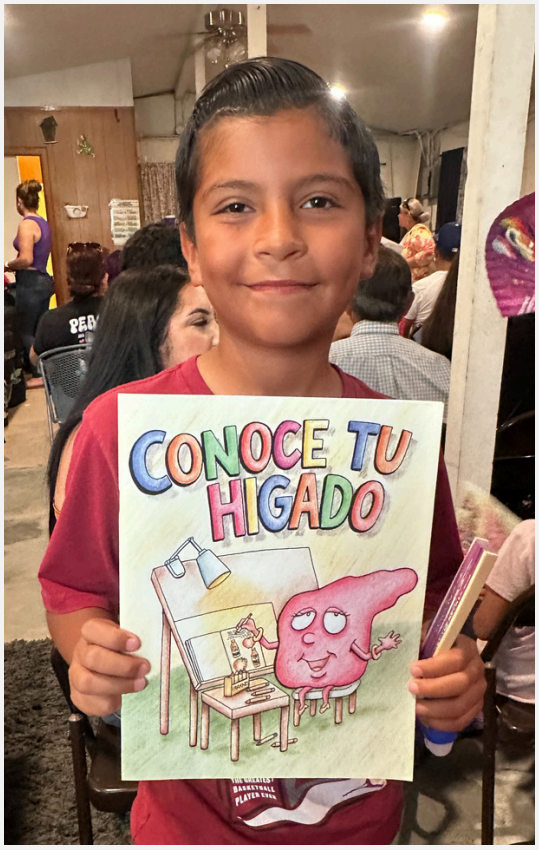
CONOCE TU HIGADO

COMPLICACIONES ASOCIADAS

IMPACTO EN LA COMUNIDAD Y LOS PACIENTES

El impacto en la comunidad y en los pacientes es el corazón de nuestro trabajo. Fundada por un paciente, nuestra organización está comprometida con encontrar a las personas donde están y caminar a su lado.

47 eventos comunitarios presenciales en **7 estados**

Aumento de visitantes al sitio web y **mejor posicionamiento en búsquedas en línea**

Eventos de detección en colaboración directa **con sistemas de salud**

Liver Health Ambassador Program expands to **national presence**

Más de 30,000 materiales educativos impresos distribuidos en eventos o destinados a su uso en clínicas

Participación exitosa en la Conferencia Anual de GHAPP, con alto tráfico en el stand e interés en los materiales

Más de 1,000 encuestas de evaluación de riesgo en línea completadas en nuestro sitio web

Desarrollo de **relaciones sólidas con programas de escuelas de enfermería**

Cobertura en 13 medios de comunicación, incluyendo televisión, prensa escrita, radio y medios digitales

Participación o asesoría en **10 grupos o consejos de la industria**

LIVER EDUCATION ADVOCATES
WWW.LIVERADVOCATES.ORG
100 MILLION AMERICANS AND 6 MILLION CHILDREN HAVE FATTY LIVER
Does not show symptoms until disease is advanced
RASO.ORG
Liver Education Advocates
www.liveradvocates.org
www.higadograso.org
How many chocolate chips are in your favorite drink?
Maximum daily limit should be 90.

GHAPP
Gastroenterology & Hepatology
Advanced Practice Providers
WELCOME

LIVER STRONG, PIRATES ONE
SHIVER ME LIVER!
DON'T BE A JAGOFF, LOVE YOUR LIVER!
#LivvyTheLiver
@LoveYourLiver1
Liver Education Advocates
MY LIVER IS STRONG AS STEEL
Skenes Makes My Liver Quiver!
Yinz Better Care for Your Liver, N'at
Help Us FIGHT Liver Disease

POLICE K9
POLICE

#LivvyTheLiver
@LoveYourLiver1
Liver Education Advocates

BIBLIOTECA DE RECURSOS - MATERIALES EN INGLÉS

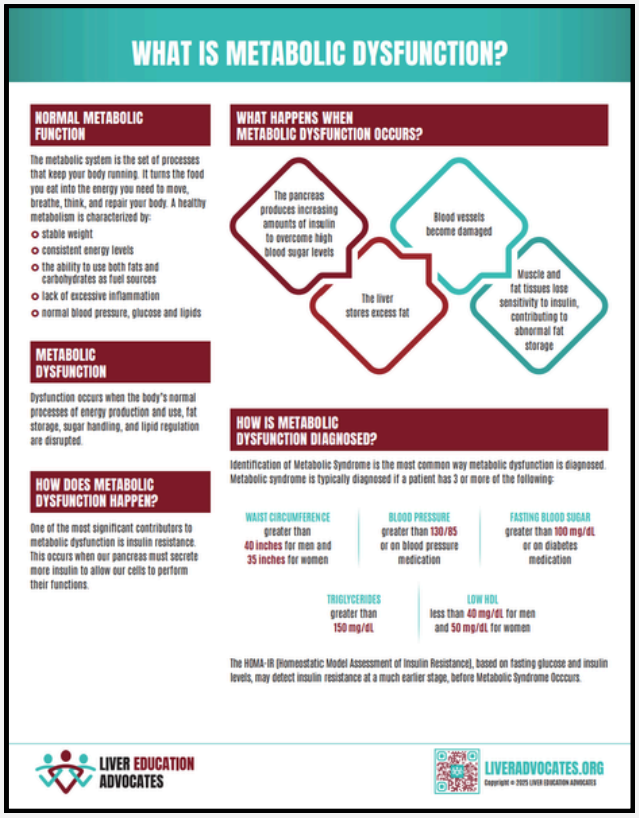

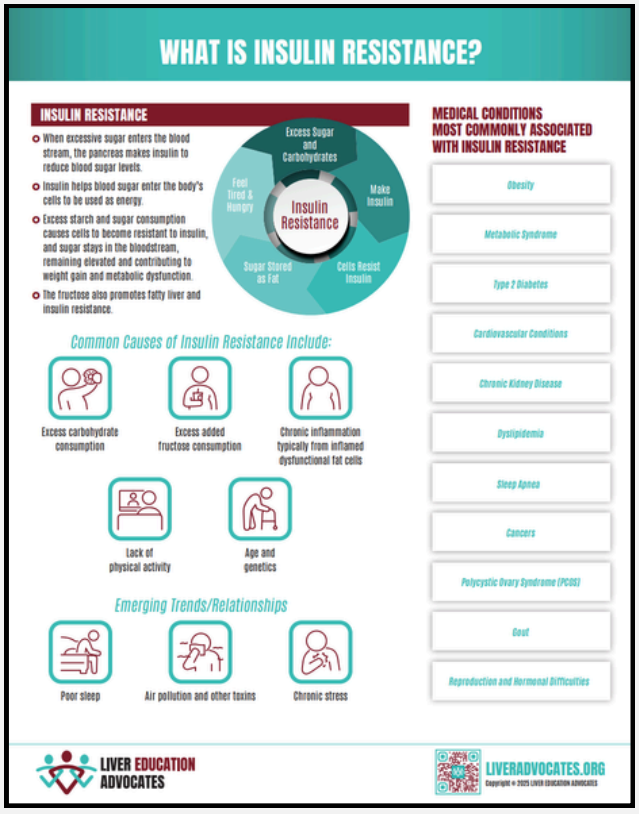

Full Library of Materials

Fatty Liver

- Fatty Liver Roadmap
- Fatty Liver Brochure
- At-A-Glance
- Family Issue
- Fatty Liver Risk Postcard
- FIB-4 Postcard

Pediatric

- Childhood Fatty Liver Disease
- Pediatric Fatty Liver Roadmap
- Teens & Fatty Liver
- Your Young Child & Fatty Liver
- Livvy the Liver Coloring Books
- Livvy the Liver cartoons

Associated Conditions

- Metabolic Dysfunction
- PCOS & Fatty Liver
- Diabetes & Fatty Liver
- HIV & Fatty Liver
- Cirrhosis Brochure
- Hepatic Encephalopathy

Liver Cancer

- HCC Roadmap
- Cancer-Fatty Liver Connection
- Liver Cancer Facts

Other

- Liver Transplant Roadmap
- Clinical Trial Roadmap
- Sugar Substitutes
- Added Sugar Postcard

BIBLIOTECA DE RECURSOS - MATERIALES EN ESPAÑOL

Biblioteca completa de materiales

Hígado Graso

- Hoja de Ruta del Hígado Graso
- Folleto del Hígado Graso
- En un vistazo
- Un asunto Familiar
- Tarjeta de Factores de Riesgo
- Tarjeta de FIB-4

Pediatría

- Enfermedad del Higado Graso en la infancia
- Hoja de ruta del hígado graso pediatrico
- Los Adolescentes y el hígado graso
- Tu hijo pequeño y el hígado graso
- Libro para colorear “Livvy, el hígado”
- Dibujos animados de "Livvy, el hígado"

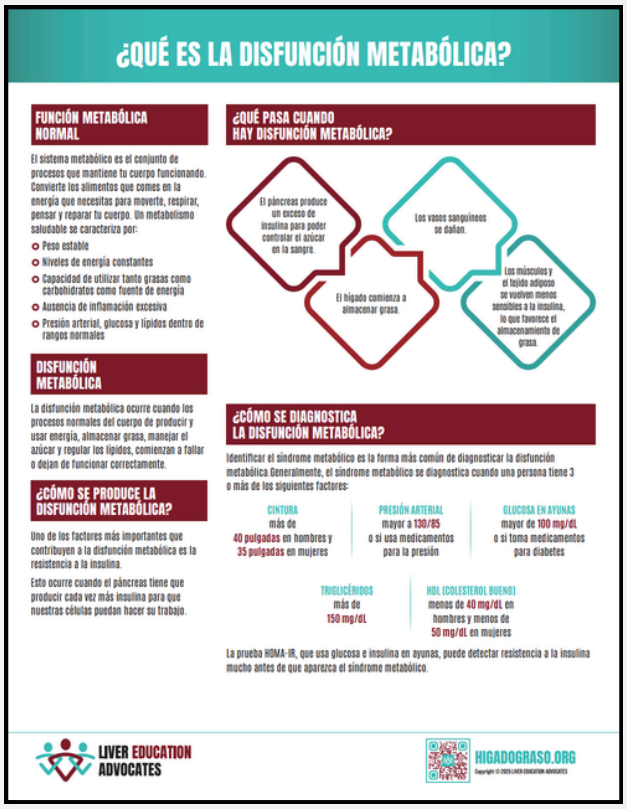

Condiciones Asociadas

- Disfunción metabólica
- SOP y el hígado graso
- Diabetes e hígado graso
- HIV e hígado graso
- Folleto de Cirrosis hepática
- Encefalopatía Hepática

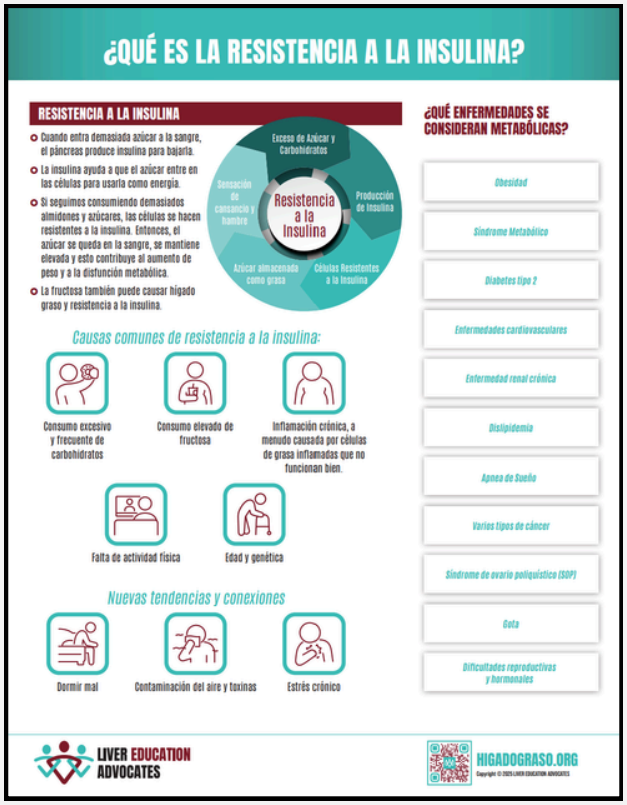

Cáncer de Hígado

- Hoja de Ruta del Cáncer de Hígado
- Conexión entre Higado Graso y Cáncer
- Datos sobre el Cancer de Higado

Otros

- Hoja de Ruta del Trasplante de Hígado
- Hoja de Ruta de Ensayos Clínicos
- Sustitutos del Azucar
- Tarjeta de Azúcar añadida

TESTIMONIOS

“LEA es esencial para la salud de la comunidad hepática. Operan con excelencia e integridad, con una creatividad y humanidad que reflejan su auténtico compromiso con la identificación y solución de problemas para mejorar la vida de pacientes y familias.”
— Donna R. Cryer, JD, receptora de trasplante de hígado

“Ha sido un verdadero placer ver el crecimiento y el impacto cada vez mayor de esta organización. Desde el inicio, su enfoque ha sido avanzar la defensa de los pacientes con enfermedad hepática relacionada con la obesidad, incluyendo un aspecto de la atención médica del que a veces se habla menos: la pediatría. La palabra que me viene a la mente al ver su trabajo es gratitud.”
— Rohit Kohli, MBBS, MS; Children’s Hospital Los Angeles

“Los materiales educativos de LEA han sido fundamentales para ayudar a mis pacientes y a sus familias a comprender su diagnóstico de MASLD/MASH. Los libros para colorear han sido maravillosos para mi población más joven, que puede aprender sobre su hígado de una manera apropiada para su edad.”
— Samantha Lee, MSN, CPNP-PC; Connecticut Children’s Medical Center

“¡Me encantan los materiales educativos de LEA! Han sido de gran ayuda para utilizarlos con los pacientes.”
— Melina Manolas, MD, MPH; Weill Cornell Medicine

“Liver Education Advocates has been an amazing resource for patients - raising the patient voice through advocacy, heightening awareness of liver disease through education and outreach, and being a beacon of support and hope for our patients, because every liver matters! Thank you LEA for all you do!”
-Manal F. Abdelmalek, MD, MPH; Mayo Clinic, Rochester, Minnesota

“**Fue un verdadero honor colaborar con LEA. Los espacios educativos son esenciales, y la participación comunitaria nos permite brindar apoyo de manera mucho más efectiva.”**
— Nut. Héctor Infanzón, Escuela de Nutrición – Especialización en Obesidad y Comorbilidades, Universidad Iberoamericana, Ciudad de México

“Mi esposa encontró el Grupo de Apoyo de LEA después de que me diagnosticaran NASH. Yo estaba abrumado, asustado y sin conocimiento ni claridad sobre mi diagnóstico. En este grupo encontré paz; he recibido un conocimiento invaluable y estaré eternamente agradecido.”
— Nic, miembro del grupo de apoyo y paciente

GRACIAS A NUESTROS PATROCINADORES 2025

Agradecemos a nuestros patrocinadores, cuyo apoyo permite que este trabajo avance con propósito, esperanza e impacto medible.

Madrigal Pharmaceuticals

novo nordisk®

REGENERON science to medicine®

Eisai

akero

89bio

altimmune

DX PERFORMANCE

Recaudación de Fondos
“Teeing Off on Liver Disease”

- Este evento anual es más que una simple recaudación de fondos; ha evolucionado hasta convertirse en **un espacio de conexión y colaboración.**
- Reúne a **pacientes, cuidadores, aliados comunitarios y líderes de la industria.**

Febrero 2020	Octubre 2021	Febrero 2023	Febrero 2024	Marzo 2025
50 Asistentes	80 asistentes	100 asistentes	120 asistentes	200+ asistentes

PRIORIDADES CLAVE 2026

El enfoque prioritario en cuatro áreas clave nos permitirá mantenernos enfocados mientras profundizamos nuestro impacto en pacientes, cuidadores y la comunidad.

- Fortalecer relaciones con grupos comunitarios y Consulados de México.
- Desarrollar programas corporativos para conectar con Grupos de Recursos de Empleados Latinos.
- Ofrecer materiales y presentaciones culturalmente relevantes.

- Lanzar un programa multicanal de apoyo al manejo del estilo de vida.
- Integrar seminarios web, blogs, videos y otros recursos en un sitio web dinámico.
- Promover la combinación de tratamiento médico y cambios en el estilo de vida.

- Aumentar membresía y participación en reuniones.
- Implementar el programa Heart-to-Heart con apoyo individualizado.
- Identificar y atender necesidades mediante encuestas y programas.

- Priorizar eventos de mayor alcance y expansión territorial.
- Fortalecer vínculos con proveedores de salud y aliados comprometidos.
- Lanzar un programa de capacitación especializado.

NUESTRO EQUIPO CENTRAL

Gina Madison,
Directora Ejecutiva

Tony Villiotti,
Co-Fundador / Paciente

Betsy Villiotti,
Co-Fundadora / Cuidadora

Maria Hernandez,
Directora, Alcance a la Comunidad Latina

Susan Horava
Directora, Embajadores y Manejo del Estilo de Vida

Pamela Martinez
Coordinadora, Alcance a la Comunidad Latina

CONSULTORES

Carlos Sanchez, MD,
Consultor Médico

David Villiotti,
Asistente de Tesoreria

JUNTA DIRECTIVA

Karen Jerome-Zapadka, MD, DABOM, MHP,
Presidenta de la Junta Directiva

Mary Ayers, MD, FAAP

Shawn Bannon

Albert Garcia, MS

David Garcia, PhD, FACSM

Patricia Kardambikis, PhD

Gina Madison

Anthony Martinez, MD, AAHIVS, FAASLD

Sammy Saab, MD, MPH, AGAF, FACG, FAASLD

Sarah Spiegel

Kam Taitt

David Villiotti, MBA

Tony Villiotti

LIVER EDUCATION
ADVOCATES

APOYA A NUESTRA MISIÓN HOY

Preguntas? Comentarios?
informacion@liveradvocates.org
412.929.6741